Gestione Finanza

Gestione Finanza

Percorso funzione

codice	modulo	release	data
E21	Gestione Finanza	5.7.0.0	27/04/2010

Gestione Bonifici Bancari: implementazioni

Percorso funzione

E21	3.1	4			

Generazione Distinte (3.1 / 4 / 1)

La funzione in oggetto è stata completamente rivisitata, con l'intento di offrire all'Utente maggiori funzionalità, avvalendosi di un ambiente operativo estremamente flessibile.

Operativamente, dopo aver indicato la **Ditta**, l'**Anno contabile** e il **Conto Banca**, il cursore si posiziona sul campo **Valuta limite**, posto in basso a sinistra. Con la Convalida dei dati impostati, il programma visualizza:

- nel *data-grid* in **alto** a **sinistra**, l'elenco delle **Operazioni di Bonifico** a partire dalle quali generare la Distinta; è possibile conoscere l'elenco delle Partite interessate da ciascun Bonifico, cliccando sul pulsante corrispondente  (il Bonifico selezionato è visualizzato in giallo)
- nel *data-grid* in **alto** a **destra**, l'elenco delle **Distinte**precedentemente generate; in corrispondenza di ciascuna riga sono attivi i seguenti pulsanti: - per **interrogare le Partite** interessate da ciascuna Distinta - per **annullare la Distinta**, con conseguente ripristino dei movimenti relativi alle Operazioni di Bonifico

Le operazioni effettuabili sui Bonifici e sulle Distinte si scelgono attraverso il menù a tendina, che si attiva cliccando sul pulsante  in corrispondenza dell'intestazione del *data-grid*.

Le **operazioni previste per i Bonifici** consentono di:

- selezionare/deselezionare tutti i Bonifici visualizzati nel *data-grid*
- cambiare la **data di esecuzione** e/o la **data operazione** di uno o più Bonifici, compatibilmente con l'esercizio selezionato
- generare una **Distinta unica** o **più Distinte** a rottura di Data Esecuzione, Beneficiario o entrambi

Le operazioni previste per le Distinte consentono di:

- selezionare/deselezionare tutte le Distinte visualizzate nel *data-grid*
- **generare il flusso CBI** e la **Distinta definitiva** delle proposte selezionate

La generazione delle Distinte proposte e/o definitive comporterà la stampa delle stesse, come già previsto nella versione precedente.

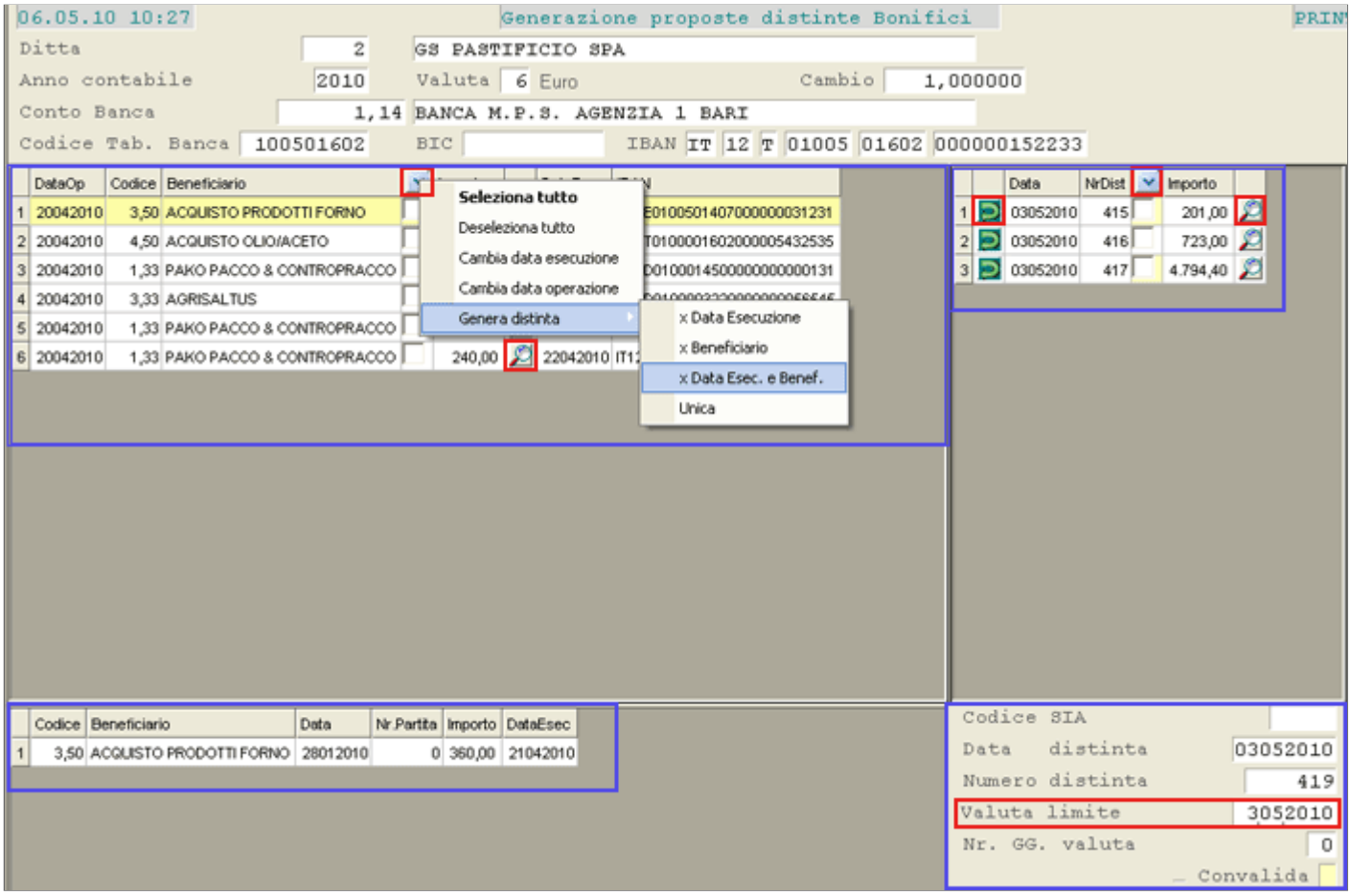

Ristampa Proposte Distinte (3.1 / 4 / 2)

Migliorata la veste grafica della funzione ed implementata la possibilità d'interrogare le Partite contenute nella Distinta. La **nuova modalità operativa** richiede:

1. la selezione delle Distinte da ristampare, mediante attivazione della *check-box* corrispondente e convalida con il tasto F12
2. conferma definitiva al piede della videata

Le Distinte ristampate sono colorate in *verde*.

Generazione Flusso Standard CBI (3.1 / 4 / 3)

Migliorata la veste grafica della funzione ed implementata la possibilità d'interrogare le Partite contenute nella Distinta. La **nuova modalità operativa** richiede:

1. la selezione delle Distinte da processare, mediante attivazione della *check-box* corrispondente e convalida con il tasto F12
2. impostazione del Codice SIA
3. conferma definitiva al piede della videata

Si noti che la Generazione del Flusso CBI può essere eseguita anche dalla funzione di Generazione Distinte.

Comunicazione ai Fornitori (3.1 / 4 / 4)

Migliorata la veste grafica della funzione ed implementata la possibilità d'interrogare le Partite contenute nella Distinta. La **nuova modalità operativa** richiede:

1. la selezione delle Distinte da processare, mediante attivazione della *check-box* corrispondente e convalida con il tasto F12
2. impostazione della Data Disposizione
3. conferma definitiva al piede della videata

Gestione Ordini di Pagamento: implementazioni

Percorso funzione

E21	3.1	5		

La funzione in oggetto è stata completamente rivisitata, con l'intento di offrire all'Utente maggiori funzionalità, avvalendosi di un ambiente operativo estremamente flessibile.

Poichè la gestione degli Ordini di Pagamento è analoga a quella dei Bonifici Bancari, per le implementazioni fatte si rimanda al paragrafo precedente.

Operazioni Finanziarie - Disposizioni di Pagamento: implementata funzionalità di jump

Percorso funzione

E21	2.1	1	3	

Con l'intento di snellire e facilitare la gestione delle Operazioni Bancarie, nella funzione di *jump* sono state inserite anche le voci di menù relative all'**emissione dei Bonifici** e degli **Ordini di Pagamento**, come illustrato nell'immagine seguente:

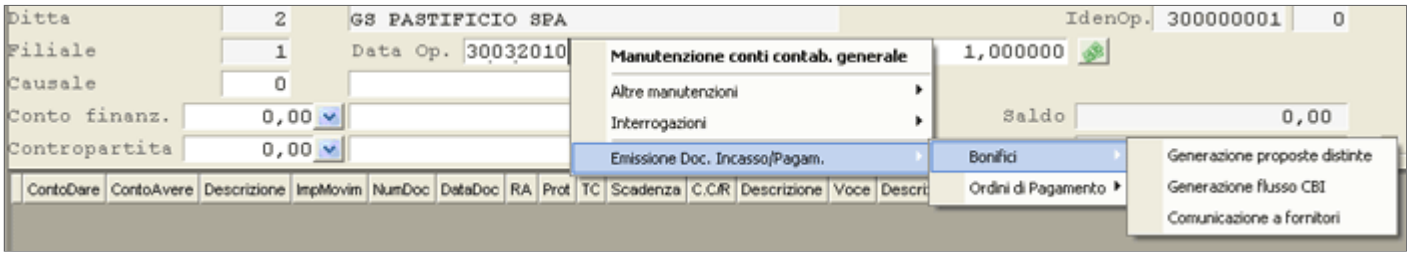

Funzione Saldaconto: selezione Partite a Scadere

Percorso funzione

E21	2.1			

Nella funzione di Saldaconto della Prima Nota Finanziaria, se si seleziona una Partita il cui Saldo è **a Scadere** (visualizzata in *giallo*), è stata implementata la visualizzazione di un apposito **messaggio attenzionale**: forzando con il tasto **F3**, il Saldo della Partita selezionata sarà riportato nell'Importo movimento, evitandone l'inserimento e quindi eventuali errori d'impostazione; in caso contrario, l'Importo movimento dovrà essere inserito manualmente.

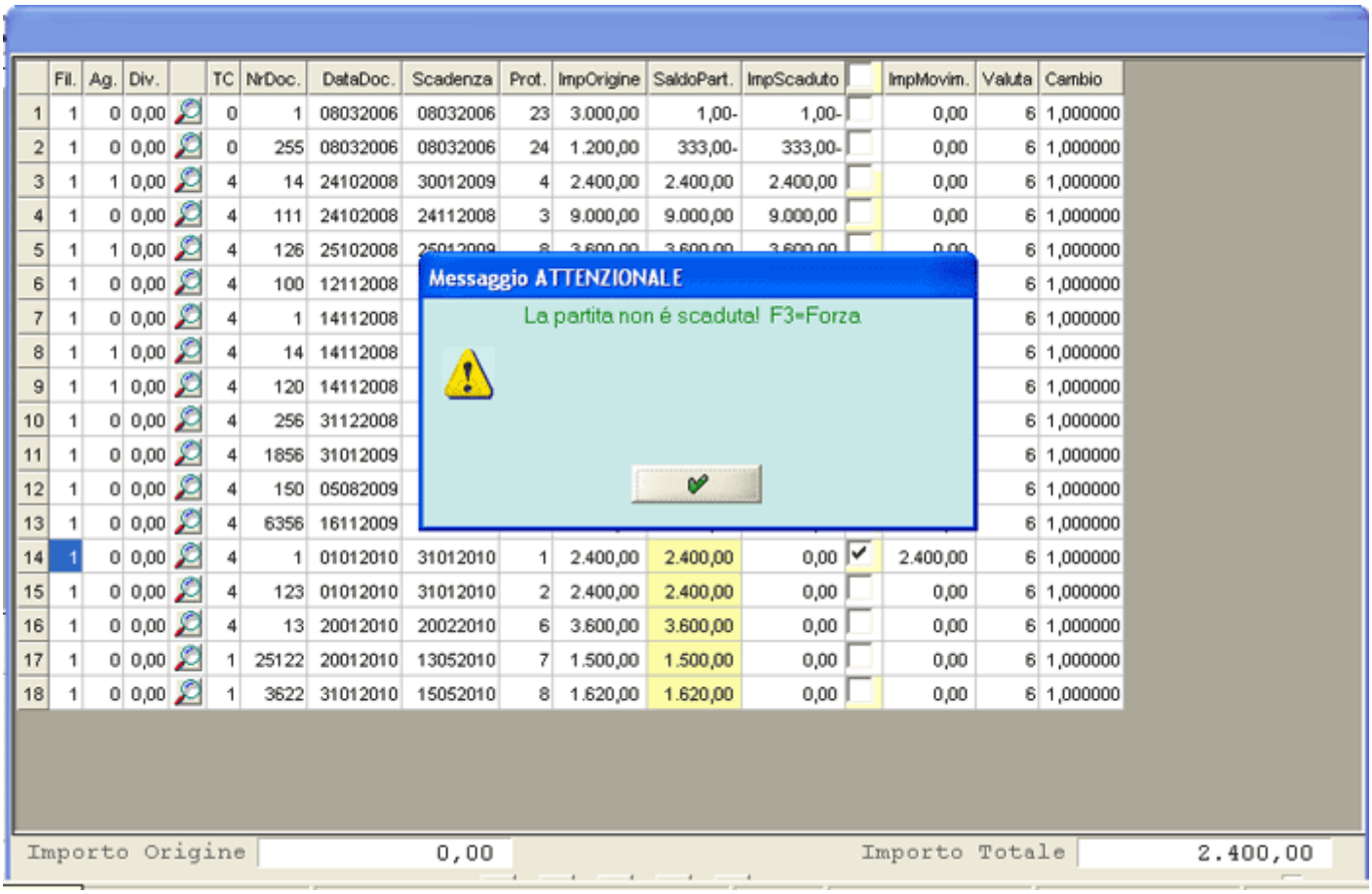

Emissione Reversali: selezione Reversali da stampare

Percorso funzione

E21	3.1	1	2	

La funzione in esame è stata aggiornata per consentire la scelta delle Reversali da stampare, come illustrato nell'immagine seguente:

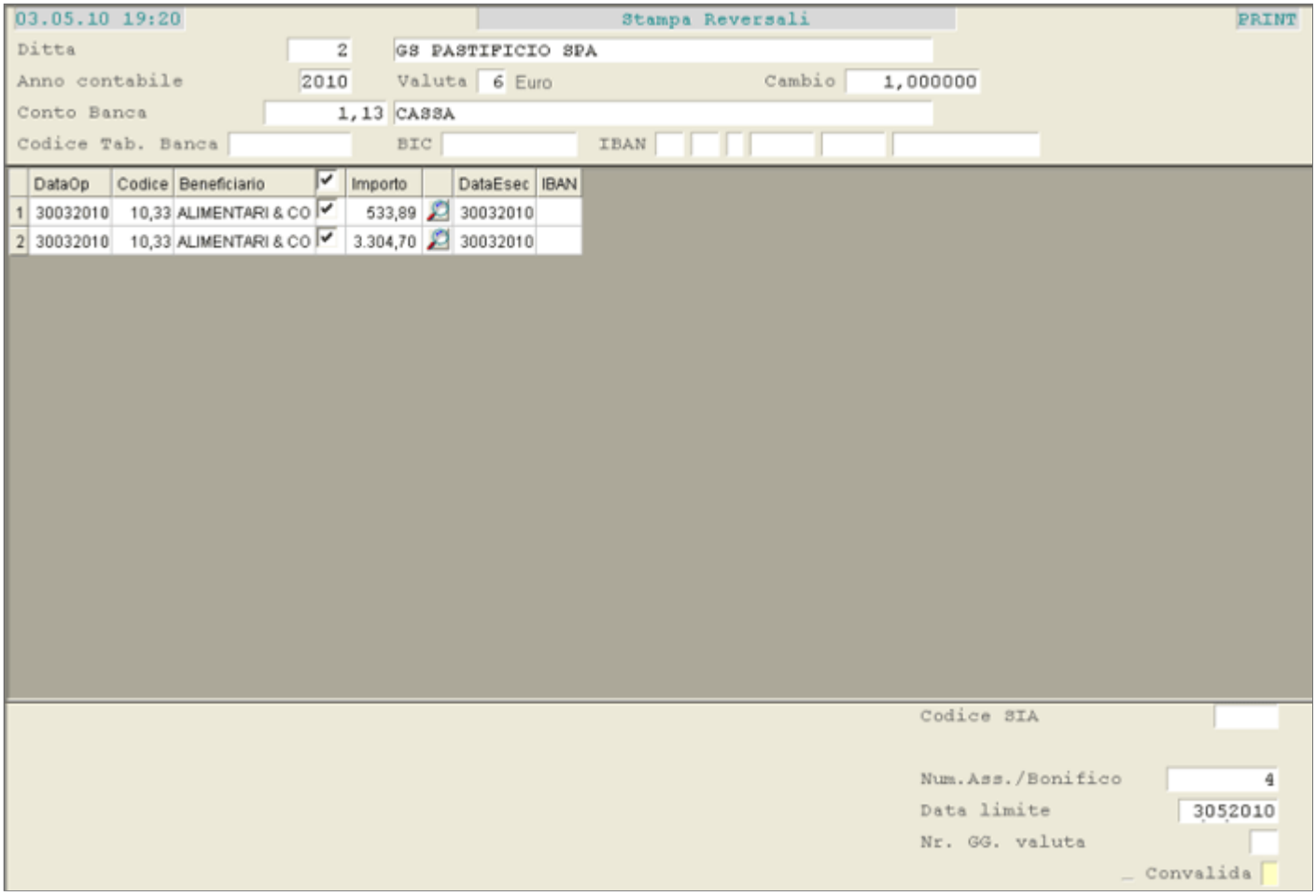

Selezionate le operazioni d'incasso per emettere le Reversali, convalidare al piede della videata.

Emissione Mandati: selezione Mandati da stampare

Percorso funzione

E21	3.1	2	2	

La funzione in esame è stata aggiornata per consentire la scelta dei Mandati da stampare, come illustrato nell'immagine seguente:

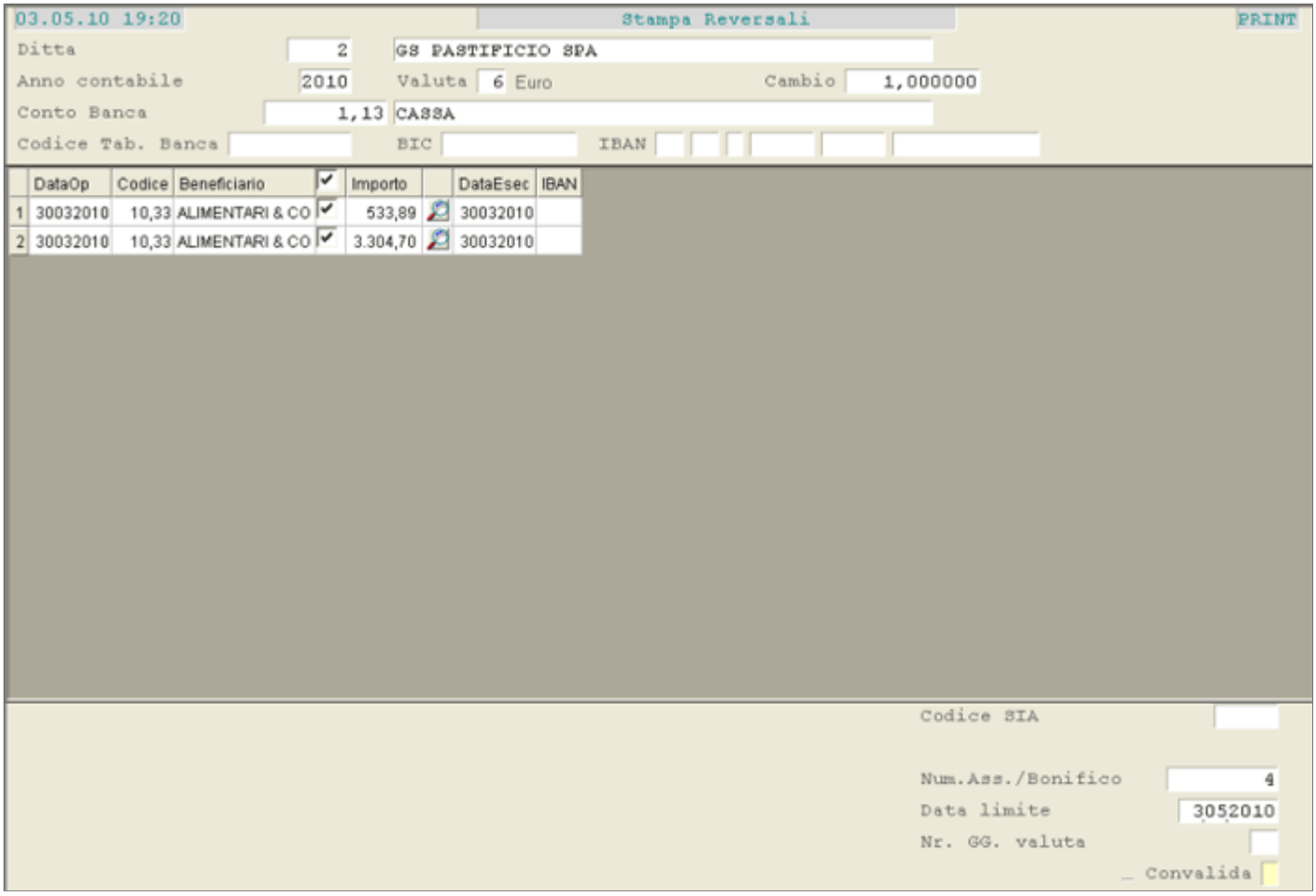

Selezionate le operazioni di pagamento per emettere i Mandati, convalidare al piede della videata.

Incasso da Esattori - Acquisizione Incassi on-line: Modifica/Cancellazione Importo

Percorso funzione

E21	2.3	1		

La funzione in esame è stata aggiornata, per consentire la cancellazione e/o la modifica dell'importo su una riga precedentemente inserita.

Sono stati a tal scopo implementati i seguenti pulsanti:

 - per modificare la riga selezionata
 - per richiedere la cancellazione

---

Revisione #1
Creato 27 aprile 2010 20:22:00 da Giuseppe Anelli

Aggiornato 7 febbraio 2015 17:17:27 da Giuseppe Anelli